

A Como da Betlemme la Luce della Pace

16 dicembre 2023 - ore 16 Santuario del Sacro Cuore via T. Grossi - Como.

Che cos'è la Luce della Pace da Betlemme

È una fiammella accesa alla lampada ad olio che arde perennemente da secoli nella basilica della Natività a Betlemme.

L'iniziativa della distribuzione della Luce della Pace

Dal 1986 la Luce da Betlemme viene attinta e portata in Europa nell'ambito dell'iniziativa a favore di bambini in condizione di vulnerabilità "Lichts in Dunkel" (Luce nel buio) della Radio Televisione di Linz ORF –Landestudio Oberoesterreich. La Luce della pace, senza soluzione di continuità da Betlemme, da Linz è distribuita in tutto il territorio federale e da qui, grazie alla rete di fraternità dei movimenti scout, in molti altri Paesi europei. In questo 2023 la fiammella è stata accesa a Betlemme da Pillar Jarayseh, una bambina cristiana del posto, e portata in Austria venerdì 17 novembre per essere presa in carico da Michael Putz, il bambino di Steyr (in Austria) scelto quest'anno dagli organizzatori.

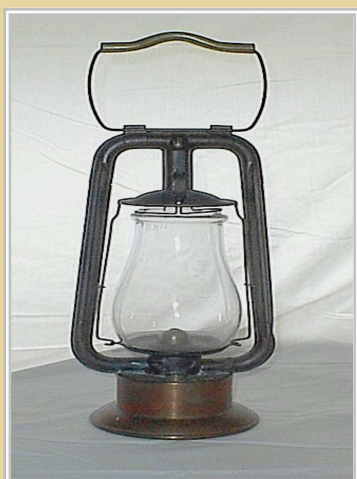

La Luce della Pace in Italia

Anche in Italia la Luce della Pace arriva, grazie agli Scout, a partire dal 1986. Distribuita per qualche anno solo nei territori dell'Alto Adige dal 1996 raggiunge l'intero territorio nazionale con adesioni crescenti.

Accogliere la fiammella e diffonderla per farsi portatori di "Luce"

Si vorrebbe che la Luce della Pace e il suo messaggio arrivassero a più persone possibile, in modo speciale a chi è emarginato e a chi pensa di non avere più speranza e futuro.

La Luce della Pace a Como

Anche quest'anno, come ogni anno dal 2001, gli adulti scout della **Comunità di Como del Movimento Adulti Scout Cattolici Italiani [M.A.S.C.I.]**, si faranno carico della staffetta recandosi alla Stazione di Pioltello dove potranno attingere alla Luce che transiterà, per mezzo ferrovia, sabato 16 dicembre, alle ore 15.15 circa.

Nello stesso giorno, 16 dicembre 2023, la staffetta di adulti scout porterà la Luce al Santuario del Sacro Cuore

Alle 16 circa, inizierà la cerimonia aperta a tutti, di accoglienza e distribuzione della Luce. L'invito a partecipare è rivolto a parrocchie, famiglie, associazioni e ad ogni gruppo che fosse interessato ad condividere questo "segno" e a promuoverne la diffusione.

La Luce rimanga sempre accesa!

Il nostro invito è a fare in modo che la Luce della Pace rimanga accesa almeno fino all'Epifania e a diffonderla con l'esortazione, in tutta libertà, a fare la stessa cosa.

Per prendersene cura e mantenerla accesa sono richiesti gesti semplici che ricordano come Pace e Giustizia esigano attenzione e vigilanza e che siamo tutti chiamati a fare del nostro meglio affinché mai la speranza si spenga nell'animo di ogni persona.

Chi desidera attingere alla luce dovrà munirsi di una lampada a petrolio o di un cero con la fiamma protetta.

E' possibile consultare il sito: www.lucedibetlemme.it Per informazioni: masci.como@mail.com

